

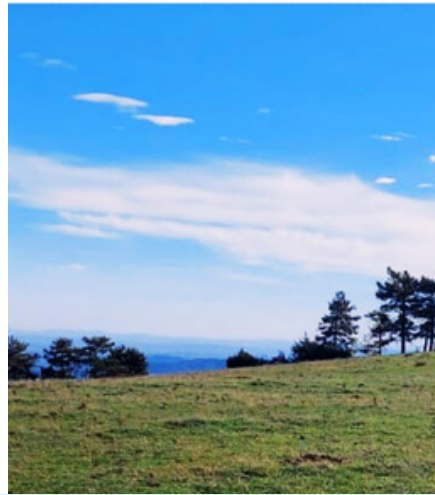

# TREKKING SULL'APPENNINO MARCHIGIANO



**SABATO 16 DICEMBRE 2023**

## **IL MONTE PIETRALATA E LA GOLA DEL FURLO ESCURSIONE GUIDATA**

### **Descrizione:**

Una bella escursione, molto interessante dal punto di vista paesaggistico ed anche storico, che si svolge nella Riserva Naturale Statale della Gola del Furlo, nell'Appennino Marchigiano, uno dei luoghi più suggestivi delle Marche.

il sentiero sale in un bosco di lecci e roverella molto fitto, fino ad arrivare ai prati sommitali e quindi alle due terrazze panoramiche del Furlo, quella bassa e quella alta: da qui si ha un bel panorama sulla Gola del Furlo. Sulla Terrazza Alta si trovano i resti della Testa del Duce, un'opera che fu realizzata durante il ventennio fascista e distrutta dai partigiani al termine della Seconda Guerra Mondiale, di cui sono visibili attualmente pochi resti parzialmente riconoscibili.

**Trasporto:** mezzi propri.

### **Orari e ritrovo:**

Ritrovo con la guida alle **ore 10:00** al parcheggio antistante il Santuario della Madonna della Misericordia del Pelingo, Viale E. Scaglioni (località Pelingo) 21-Acqualagna (PU), dal quale, in macchina, si raggiungerà il punto di partenza dell'escursione: la Chiesa di Pietralata, presso il Chiosco delle Aquile.

### **Caratteristiche dell'itinerario:**

Tempo di percorrenza (senza considerare le pause): 4 ore

Dislivello: 350 m, si arriverà a circa 1000 metri.

Difficoltà: Escursionistica

Rientro a Pietralata: ore circa 15:30

### **Requisiti:**

- Abbigliamento adeguato ed essere allenati alla camminata (tratti di salita).
- Non sono richieste capacità tecniche o allenamento specifico.
- Età minima: 8 anni

### **Abbigliamento:**

- Scarpe da trekking
- Vestiti a più strati (maglia traspirante, pile/felpa, giacca a vento, cappello)

### **• Pranzo al sacco, snack / frutta secca / acqua**

- Cani al guinzaglio

### **Prenotazioni:**

Adesioni entro **il 12 dicembre 2023** inviando una mail a

**crua.iniziative@univpm.it** e specificando nominativi, numero degli adulti e dei bambini, età dei bambini.

### **Quota individuale di partecipazione:**

PER TUTTI I SOCI CRUA TESSERATI LA QUOTA È DI € 7,00.

PER I SOCI CRUA DIPENDENTI IN SERVIZIO ED IN QUIESCENZA E LORO FAMILIARI IL CIRCOLO CONTRIBUISCE CON € 2,00 CAD.

RAGAZZI FINO A 18 ANNI: GRATUITO

La quota comprende il servizio di accompagnamento di una guida ambientale escursionistica dell'associazione "Camminando Monti e Valli".

I soci che non abbiano versato nel 2023 la quota assicurativa devono aggiungere € 5,00 alla quota di partecipazione.

Le modalità di pagamento saranno inviate ai partecipanti una volta costituito il gruppo.

**In caso di maltempo l'escursione sarà rinviata  
(lasciare un recapito telefonico).**

Il programma potrà subire variazioni in loco per motivi tecnici e/o organizzativi.

Organizzazione tecnica

