

ROMA - 7 GENNAIO 2023

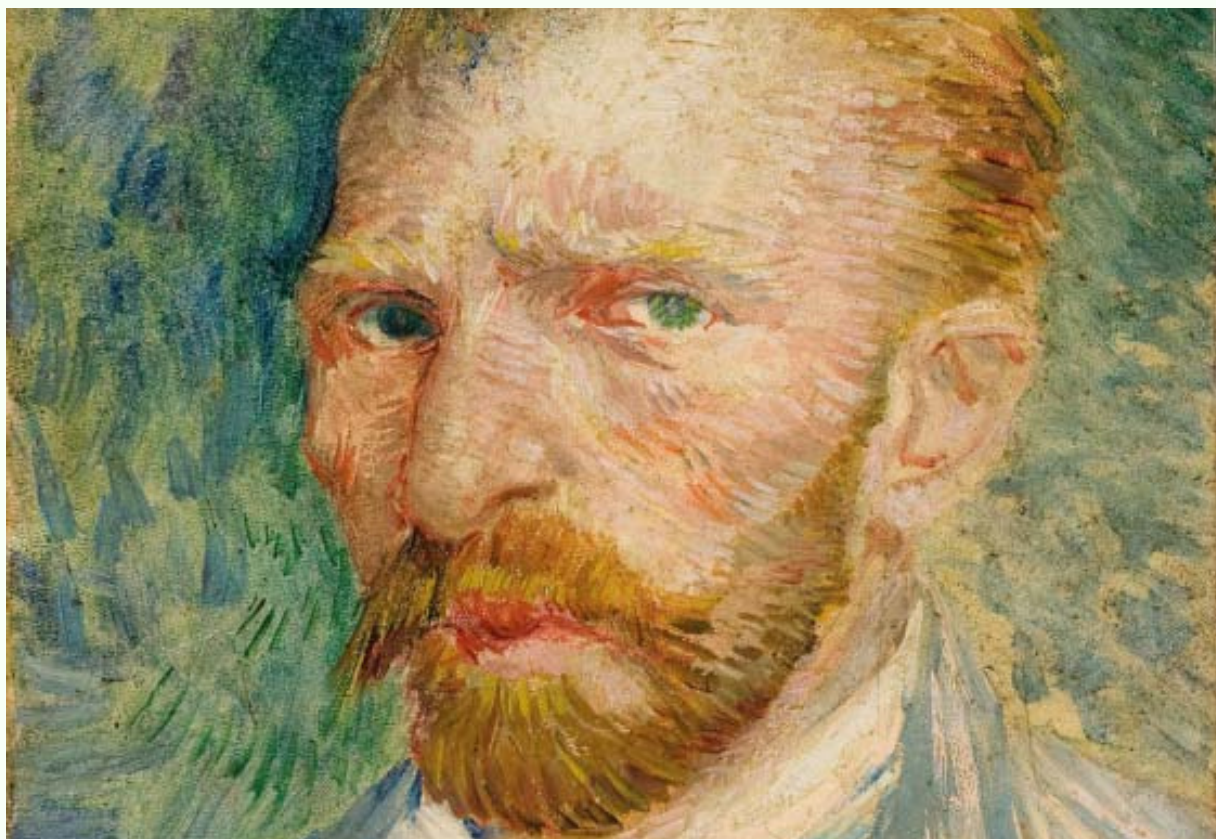

VAN GOGH

Palazzo Bonaparte, Piazza Venezia 5

Programma

Ore 7:00: partenza dal piazzale del Liceo Galilei
Via S.Allende Gossens, Ancona

Arrivo a Roma e **tempo libero**

Ingresso alla mostra con visita guidata:

1° gruppo: ore 16:30

2° gruppo: ore 17:30

Ore 19:00: partenza per rientro ad Ancona

La mostra

Alla vigilia dei 170 anni dalla sua nascita, Palazzo Bonaparte ospita la grande e più attesa mostra dell'anno dedicata al genio di Van Gogh.

Un percorso espositivo dal filo conduttore cronologico e che fa riferimento ai periodi e ai luoghi dove il pittore visse: da quello olandese, al soggiorno parigino, a quello ad Arles, fino a St. Remy e Auvers-Sur-Oise, dove mise fine alla sua tormentata vita.

La quota di partecipazione

La quota individuale di partecipazione per i **soci Crua è di € 40,00**.

Per i **soci dipendenti dell'Università** in servizio e in quiescenza e i loro familiari conviventi viene applicato uno **sconto di € 5,00**.

I minori di anni 18 hanno una riduzione di € 10,00.

Attenzione!

Tutti i partecipanti devono essere **tesserati Crua 2022**. Per chiedere l'iscrizione vai su www.crua.univpm.it alla sezione "Iscriviti" e versa la quota di tesseramento al momento del pagamento per la partecipazione all'iniziativa (specificare nella causale).

Le prenotazioni

max 40 posti

- **Prenotazioni** per e-mail a crua.iniziative@univpm.it (si prega di lasciare un recapito telefonico) **entro lunedì 21 novembre 2022**.
- Il **pagamento, previa conferma dell'iniziativa**, dovrà essere effettuato **entro il 5 dicembre** con bonifico bancario (IBAN del CREDIT AGRICOLE intestato a CIRCOLO RICREATIVO UNIVERSITARIO ANCONA DELL'UNIVERSITA' POLITECNICA DELLE MARCHE IT09A0623002602000015179518 causale: ROMA 7 GENNAIO 2023 indicando il numero delle persone).
- Se non già in possesso di tessera CRUA 2022, AGGIUNGERE l'importo del tesseramento, con il NOME DEL/I NUOVO/I TESSERATO/I.
- **Copia del bonifico effettuato** deve essere inviato all'indirizzo crua.iniziative@univpm.it

Per informazioni telefonare o inviare un messaggio al n. 329 4509433
(Serenella Cutali)

Il programma potrebbe subire variazioni per motivi tecnici o organizzativi.